Karte 9

Gemarkungen Ailingen und Raderach

Streuobstbestände, Bäume, Feldgehölze und Hecken gemäß § 24a NatSchG BW

>> Legende C

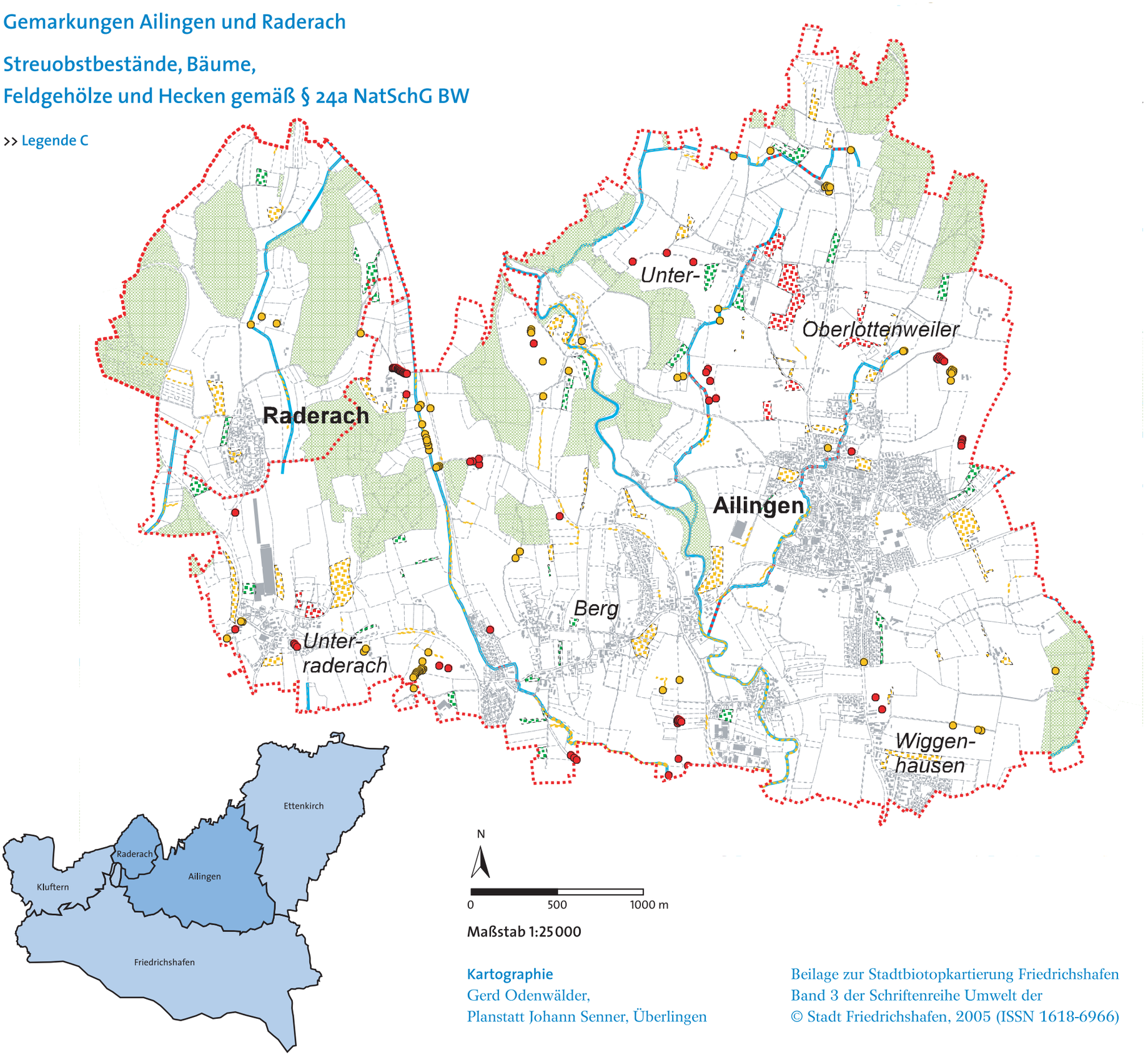

Maßstab 1:25000

Kartographie
Gerd Odenwälder,
Planstatt Johann Senner, Überlingen

Beilage zur Stadtbiotopkartierung Friedrichshafen
Band 3 der Schriftenreihe Umwelt der
© Stadt Friedrichshafen, 2005 (ISSN 1618-6966)