

**Ausschnitt BP Nr. 746 "Lachenäcker Erweiterung Ost" mit Geltungsbereich der 1. Teiländerung**

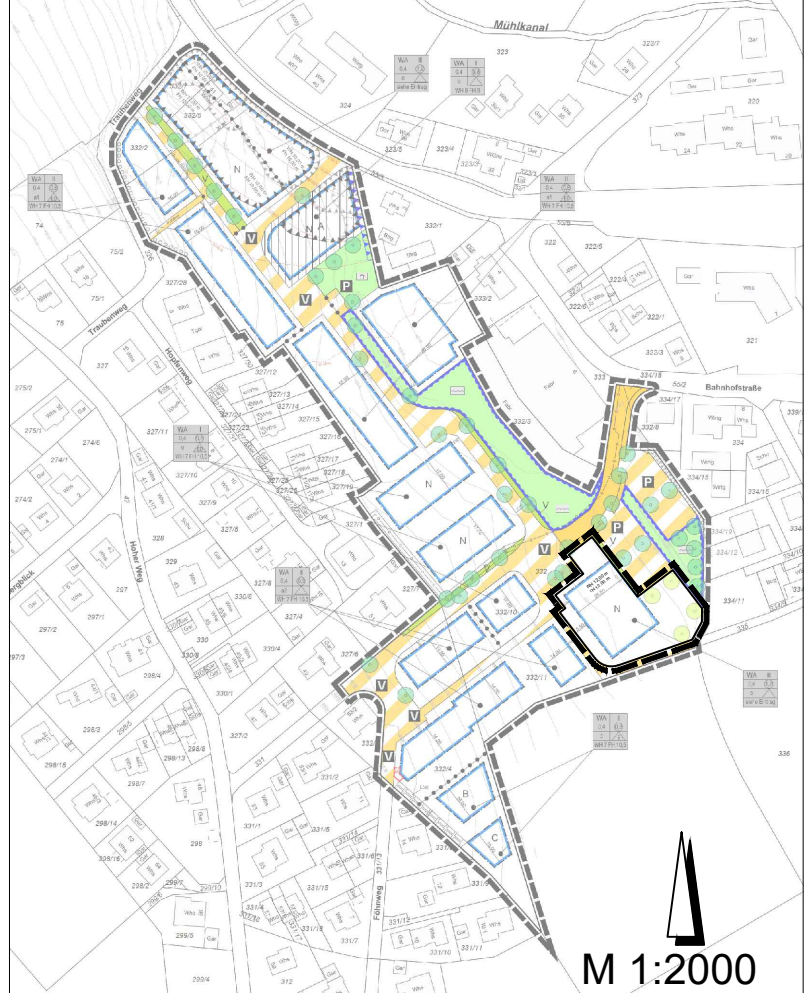
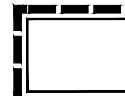

**Planzeichenerklärung  
Planungsrechtliche Festsetzungen**

 Grenze des räumlichen Geltungsbereiches der 1. Teiländerung des Bebauungsplanes Nr. 746 "Lachenäcker Erweiterung Ost"

Maß der baulichen Nutzung  
(§ 9 Abs. 1 Nr. 1 BauGB)

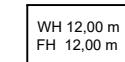
 maximale Wand- und Firsthöhe 12,00 m

Der Bebauungsplan Nr. 746-1 "Lachenäcker Erweiterung 1. Änderung" ist nur zusammen mit dem Ursprungplan Nr. 746 "Lachenäcker Erweiterung" gültig und zusammen zur Vorhabengenehmigung anzuwenden.

**Bestandteil des Bebauungsplans sind:**

Lageplan M:1:500 / 1:2000  
Textteil / Örtliche Bauvorschriften

**Verfahrensvermerke:**

Aufstellungs- und Entwurfsbeschluss

am \_\_\_\_\_

Öffentliche Bekanntmachung § 3 (2) BauGB  
Öffentliche Auslegung § 3 (2) BauGB

am \_\_\_\_\_  
vom \_\_\_\_\_  
bis \_\_\_\_\_

Beteiligung Behörden und sonstige Träger öffentlicher Belange § 4 (2) BauGB

vom \_\_\_\_\_  
bis \_\_\_\_\_

Satzungsbeschluss § 10 (1) BauGB

am \_\_\_\_\_

Es wird hiermit bestätigt, dass der zeichnerische und textliche Teil dieses Bebauungsplans in der Fassung vom \_\_\_\_\_ mit dem Satzungsbeschluss des Gemeinderats vom \_\_\_\_\_ identisch ist.

Friedrichshafen, den \_\_\_\_\_  
Bürgermeisteramt \_\_\_\_\_

Fabian Müller  
Erster Bürgermeister

Rechtsverbindlich gemäß § 10 (3) BauGB durch öffentliche Bekanntmachung

am \_\_\_\_\_



Bebauungsplan  
"Lachenäcker Erweiterung Ost,  
1. Teiländerung"

Plannummer <b>746-1</b>
Maßstab 1:500 / 1:2000
bearbeitet Ke / Sz

Stadt Friedrichshafen  
Amt für Stadtplanung und Umwelt  
06.04.2023

