

Bestandteil des Bebauungsplans sind:

Lageplan M: _____

Textteil / Örtliche Bauvorschriften _____

Verfahrensvermerke:

Aufstellungsbeschluss _____ am _____

Öffentliche Bekanntmachung § 2 (1) BauGB _____ am _____

Frühzeitige Öffentlichkeitsbeteiligung § 3 (1) BauGB _____ vom _____ bis _____

Frühzeitige Beteiligung Behörden und sonstige Träger öffentlicher Belange § 4 (1) BauGB _____ vom _____ bis _____

Entwurfsbeschluss _____ am _____

Öffentliche Bekanntmachung § 3 (2) BauGB _____ am _____

Öffentliche Auslegung § 3 (2) BauGB _____ vom _____ bis _____

Beteiligung Behörden und sonstige Träger öffentlicher Belange § 4 (2) BauGB _____ vom _____ bis _____

Satzungsbeschluss § 10 (1) BauGB _____ am _____

Es wird hiermit bestätigt, dass der zeichnerische und textliche Teil dieses Bebauungsplans in der Fassung vom _____ mit dem Satzungsbeschluss des Gemeinderats vom _____ identisch ist.

Friedrichshafen, den _____

Bürgermeisteramt _____

Fabian Müller
Erster Bürgermeister

Rechtsverbindlich gemäß § 10 (3) BauGB durch öffentliche Bekanntmachung _____ am _____

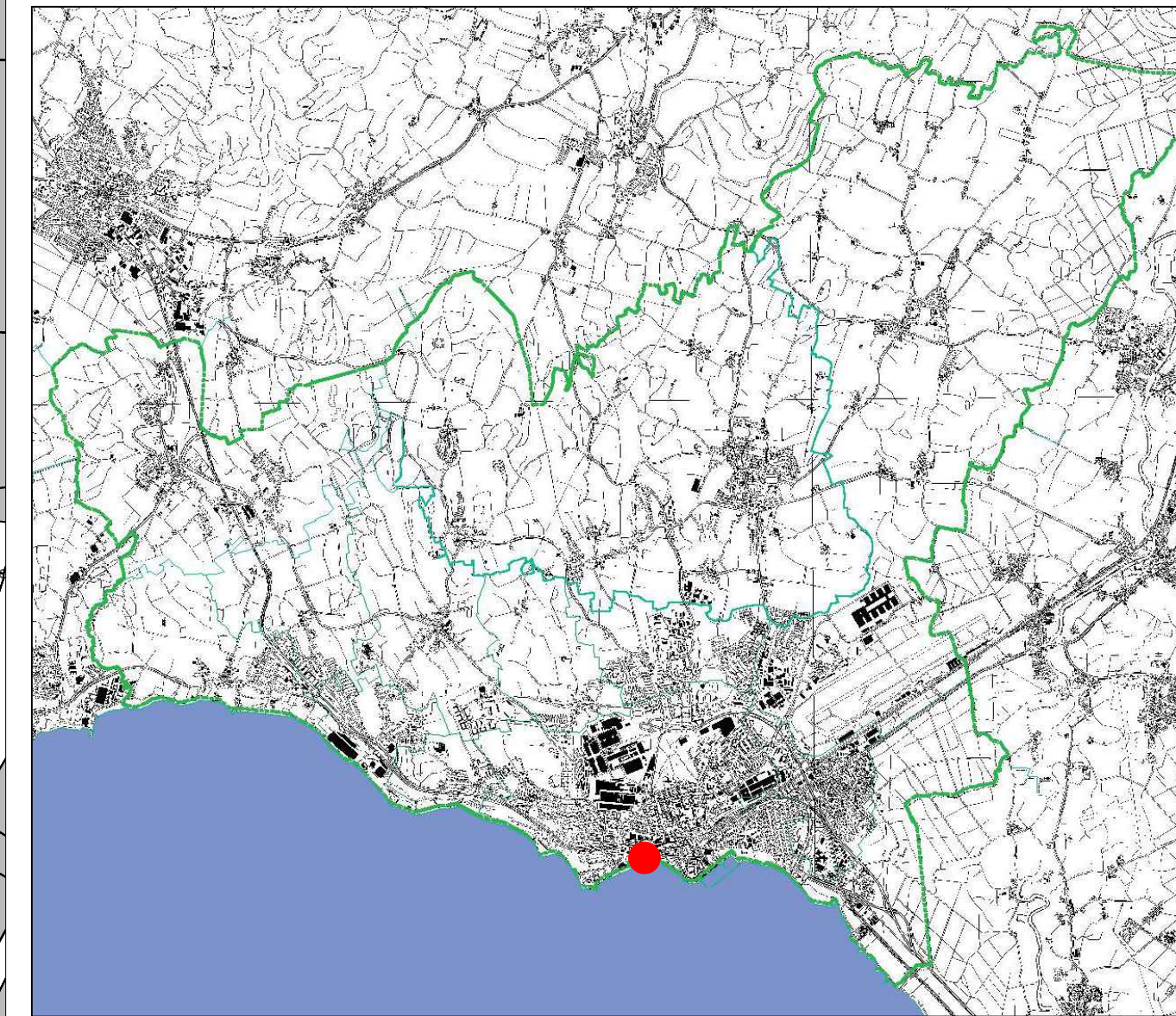

Planzeichenerklärung
Planungsrechtliche Festsetzungen

 Grenze des räumlichen Geltungsbereiches

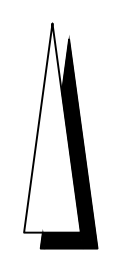

Bebauungsplan	Plannummer
Neugestaltung Uferpromenade	221
Aufstellungsbeschluss	Maßstab
	1:1000
	bearbeitet
	Sin/Sz

Stadt Friedrichshafen
Amt für Stadtplanung und Umwelt
25.05.2023

 **FRIEDRICHSHAFEN**
Seeblick mit Weitsicht