

**Bestandteil des Bebauungsplans sind:**

Lageplan  
Textteil / Örtliche Bauvorschriften

**Verfahrensvermerke:**

- Aufstellungsbeschluss am \_\_\_\_\_
- Öffentliche Bekanntmachung § 2 (1) BauGB am \_\_\_\_\_
- Frühzeitige Öffentlichkeitsbeteiligung § 3 (1) BauGB vom \_\_\_\_\_  
bis \_\_\_\_\_
- Frühzeitige Beteiligung Behörden und sonstige Träger  
öffentlicher Belange § 4 (1) BauGB vom \_\_\_\_\_  
bis \_\_\_\_\_
- Entwurfsbeschluss am \_\_\_\_\_
- Öffentliche Bekanntmachung § 3 (2) BauGB am \_\_\_\_\_
- Öffentliche Auslegung § 3 (2) BauGB vom \_\_\_\_\_  
bis \_\_\_\_\_
- Beteiligung Behörden und sonstige Träger  
öffentlicher Belange  
§ 4 (2) BauGB vom \_\_\_\_\_  
bis \_\_\_\_\_
- Satzungsbeschluss § 10 (1) BauGB am \_\_\_\_\_

Es wird hiermit bestätigt, dass der zeichnerische und textliche Teil dieses Bebauungsplans in der Fassung vom \_\_\_\_\_ mit dem Satzungsbeschluss des Gemeinderats vom \_\_\_\_\_ identisch ist.

Friedrichshafen, den \_\_\_\_\_  
Bürgermeisteramt \_\_\_\_\_

Dr.-Ing. Stefan Köhler  
Erster Bürgermeister

Rechtsverbindlich gemäß § 10 (3) BauGB  
durch öffentliche Bekanntmachung am \_\_\_\_\_

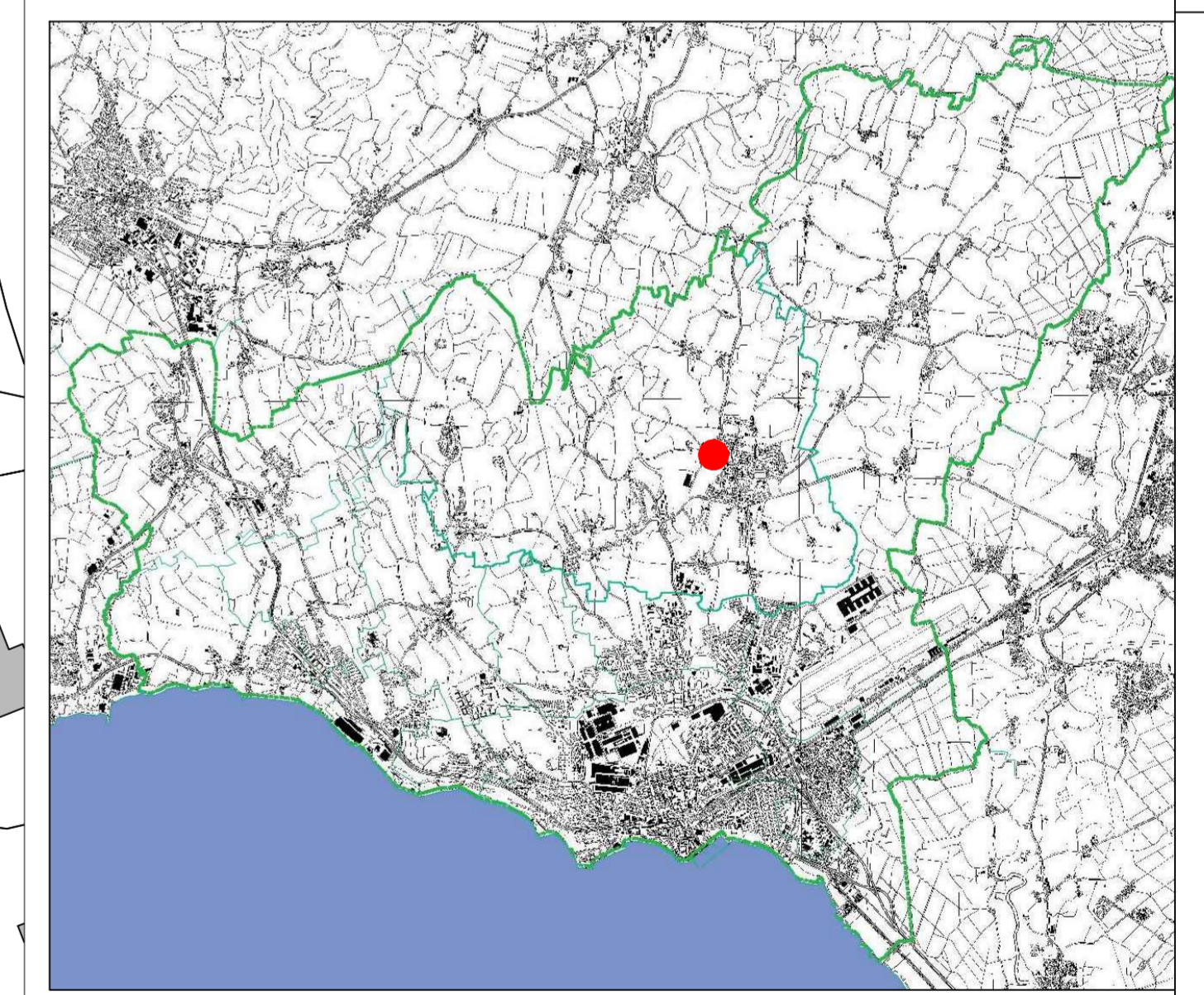

**Planzeichenerklärung**  
**Planungsrechtliche Festsetzungen**

Grenze des räumlichen Geltungsbereiches

Bebauungsplan  
**Reinachweg-Süd**  
Aufstellungsbeschluss

Plannummer  
**546**  
Maßstab  
1:500  
bearbeitet  
Wai/Sz

Stadt Friedrichshafen  
Amt für Stadtplanung und Umwelt  
03.12.2019

