

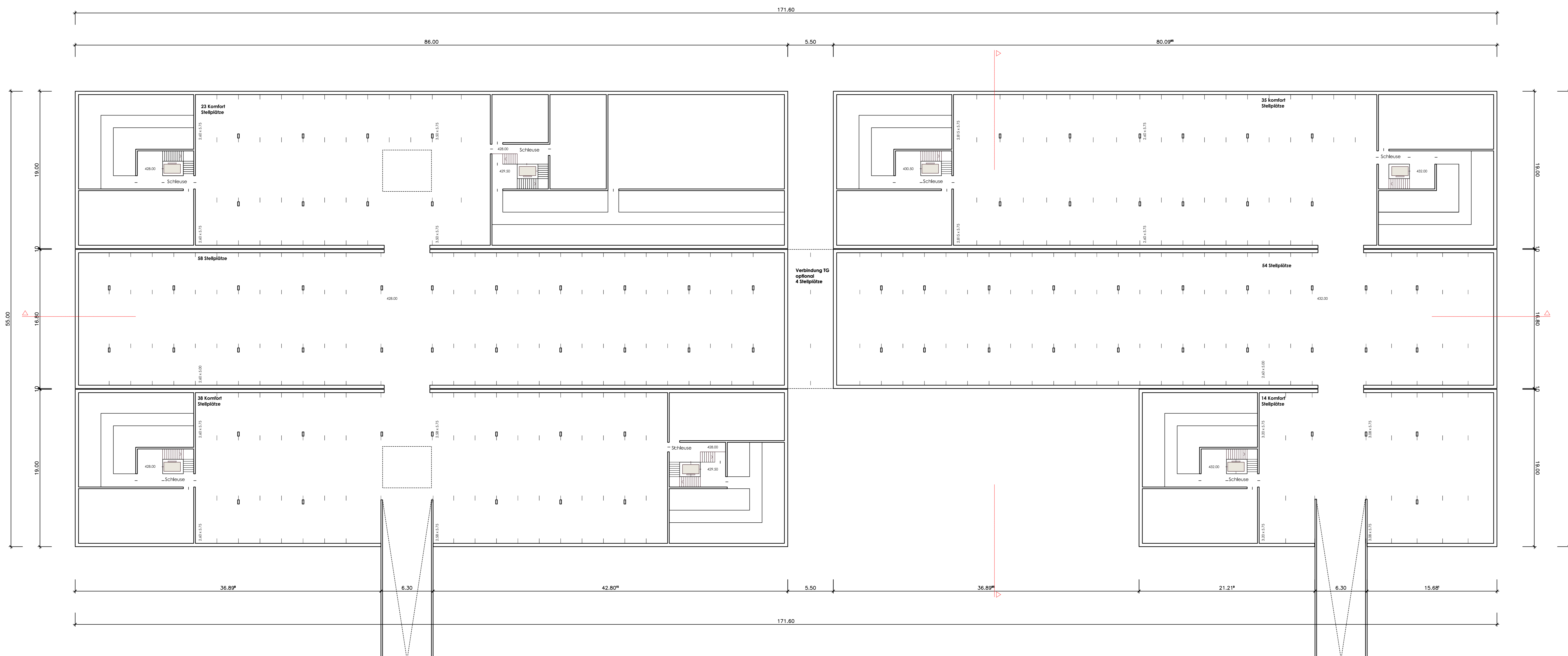

Lageplan 1:500



Grundriss Untergeschoss / Tiefgarage 1:200

VORENTWURF	
PROJEKT	Bebauungsplan "Fallenbrunnen 16" Friedrichshafen
BAUHERR	Städtische Wohnungsbaugesellschaft Friedrichshafen mbH Heinrich-Heine-Str. 9 88045 Friedrichshafen FON: 07541 / 922 740 FAX: 07541 / 922 747
PLANUNG	HARTER + KANZLER Architekten
	Gretherstr. 8 79098 Freiburg FON: 0761 / 150 669 0 FAX: 0 761 / 150 669 30
PLAN	Vorhabenbezogener Bebauungsplan "Fallenbrunnen 16", Friedrichshafen
Projekt Nr.	18.304.3_BFS
Planungsdatum	03.04.2018
Blattgröße	A0 1189 x 841
Blattnummer	102
Gezeichnet	AB
Maßstab	1:200



Schnitt-Ansicht "Grüner Anger" 1:200

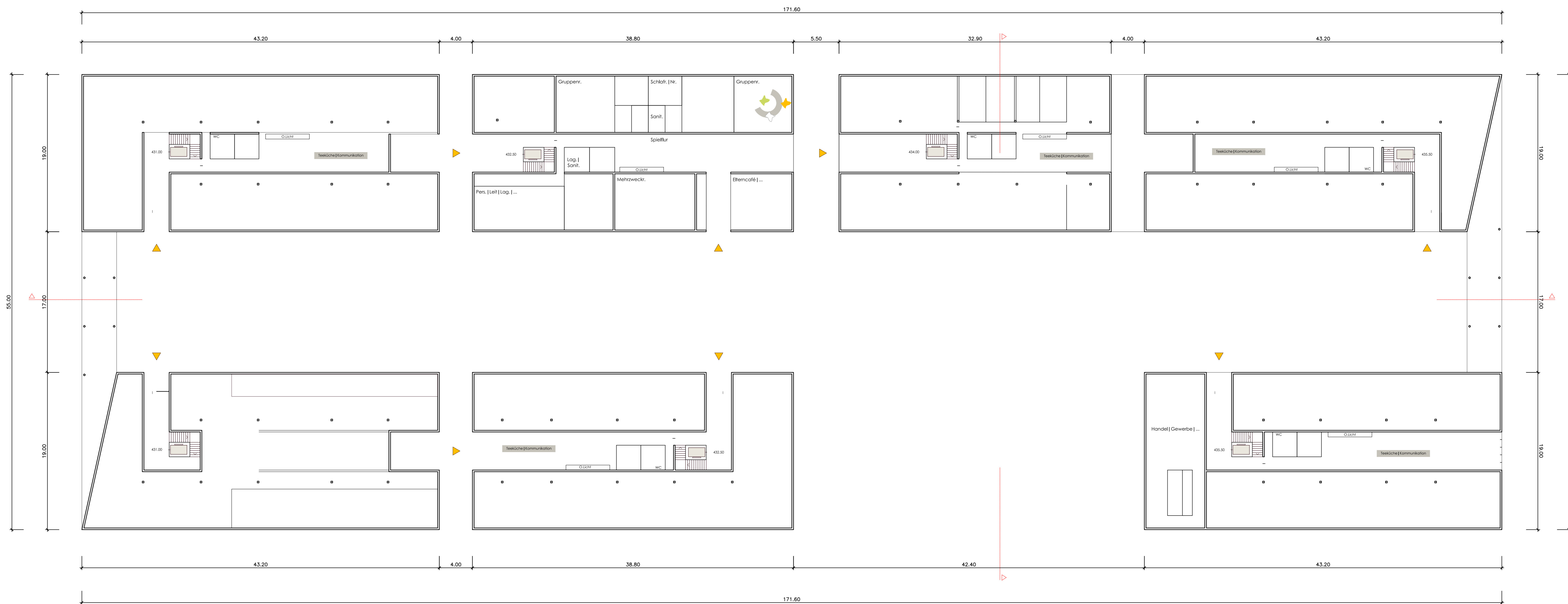

Grundriss Erdgeschoss 1:200

VORENTWURF	
PROJEKT	
Bebauungsplan "Fallenbrunnen 16" Friedrichshafen	
BAUHERR	
Städtische Wohnungsbaugesellschaft Friedrichshafen mbH Heinrich-Heine-Str. 9 88045 Friedrichshafen	
FON: 07541 / 922 740	FAX: 07541 / 922 747
PLANUNG	
HARTER + KANZLER Architekten	
Gretherstr. 8 79098 Freiburg	
FON: 0761 / 150 669 0	FAX: 0761 / 150 669 30
PLAN	
Vorhabenbezogener Bebauungsplan "Fallenbrunnen 16", Friedrichshafen	
Projekt-Nr.: 18.304.3_BFS	Plannummer Index: 103
Heute-Nr.: A0 1189 x 841	Plan-Nr.: 03.04.2018
Zeichner: BFS_PlaneVorentwurf.dwg	Gezeichnet: AB
	1:200



Ansicht West 1:200



Grundriss 1. Obergeschoss 1:200

VORENTWURF	
PROJEKT	Bebauungsplan "Fallenbrunnen 16" Friedrichshafen
BAUHERR	Städtische Wohnungsbaugesellschaft Friedrichshafen mbH Heinrich-Heine-Str. 9 88045 Friedrichshafen FON: 07541 / 922 740 FAX: 07541 / 922 747
PLANUNG	HARTER + KANZLER Architekten
PLAN	Vorhabenbezogener Bebauungsplan "Fallenbrunnen 16", Friedrichshafen
Projekt-Nr.	18.304.3_BFS
Plannummer Index	104
Blattgröße	A0 1189 x 841
Datum	03.04.2018
Blattname	BFS_Plane_Vorentwurf.dwg
Blatt	AB

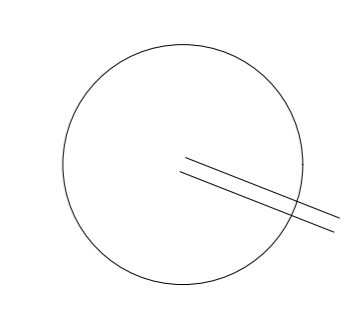

1:200



Ansicht Süd 1:200

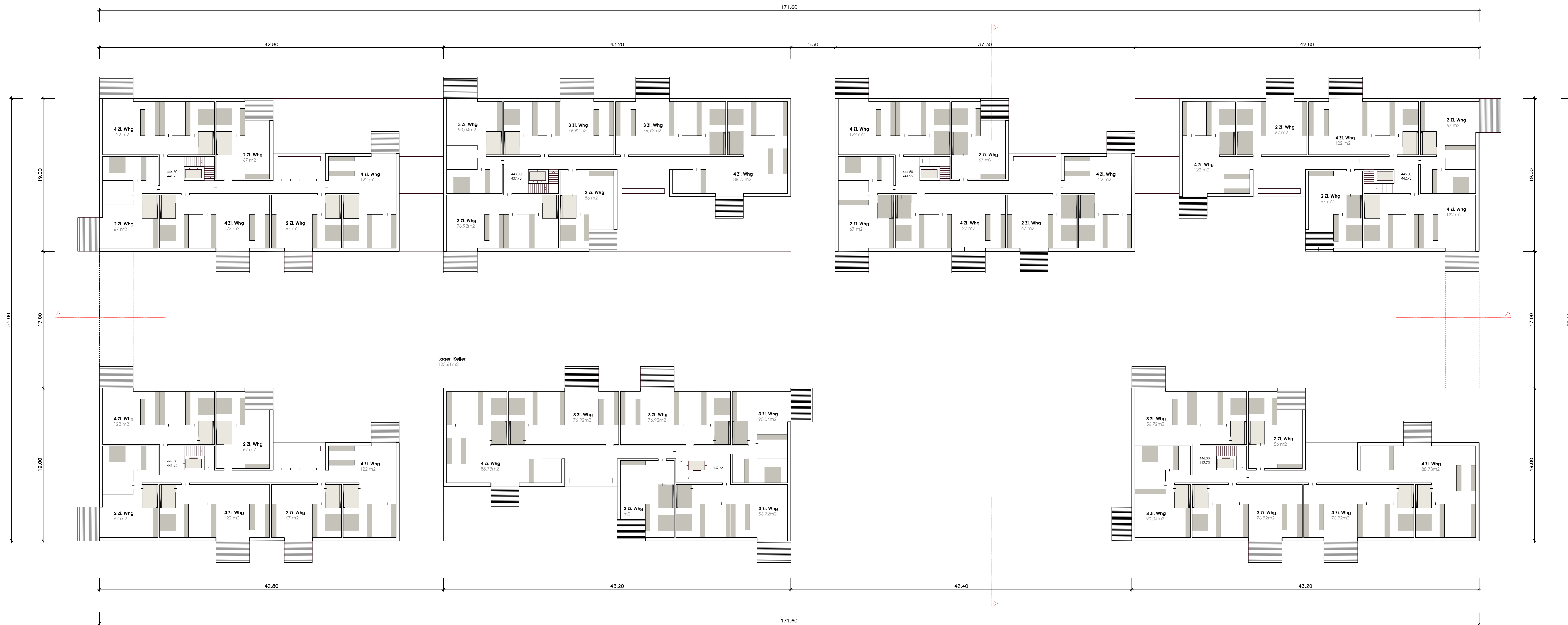

Grundriss 2. / 3. Obergeschoss 1:200

VORENTWURF	
PROJEKT	Bebauungsplan "Fallenbrunnen 16" Friedrichshafen
BAUHERR	Städtische Wohnungsbaugesellschaft Friedrichshafen mbH Heinrich-Heine-Str. 9 88045 Friedrichshafen FON: 07541 / 922 740 FAX: 07541 / 922 747
PLANUNG	HARTER + KANZLER Architekten
Gretherstr. 8 79098 Freiburg FON: 0761 / 150 669 0 FAX: 0761 / 150 669 30	
PLAN	Vorhabenbezogener Bebauungsplan "Fallenbrunnen 16", Friedrichshafen
Projekt-Nr.	Plannummer Index
18.304.3_BFS	105
Blattgröße	Blattzahl
A0 1189 x 841	03.04.2018
Datum	Gezeichnet
BFS_Plane_Vorentwurf.dwg	AB

1:200

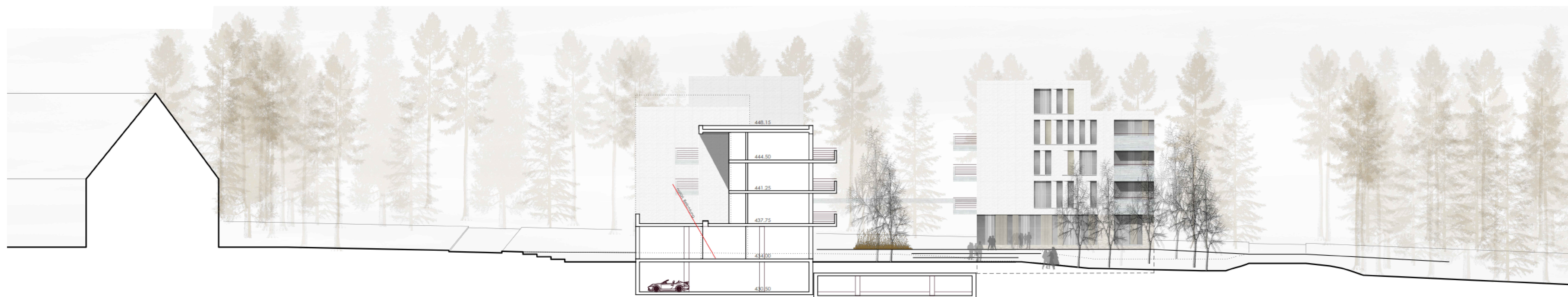

Querschnitt 1:200

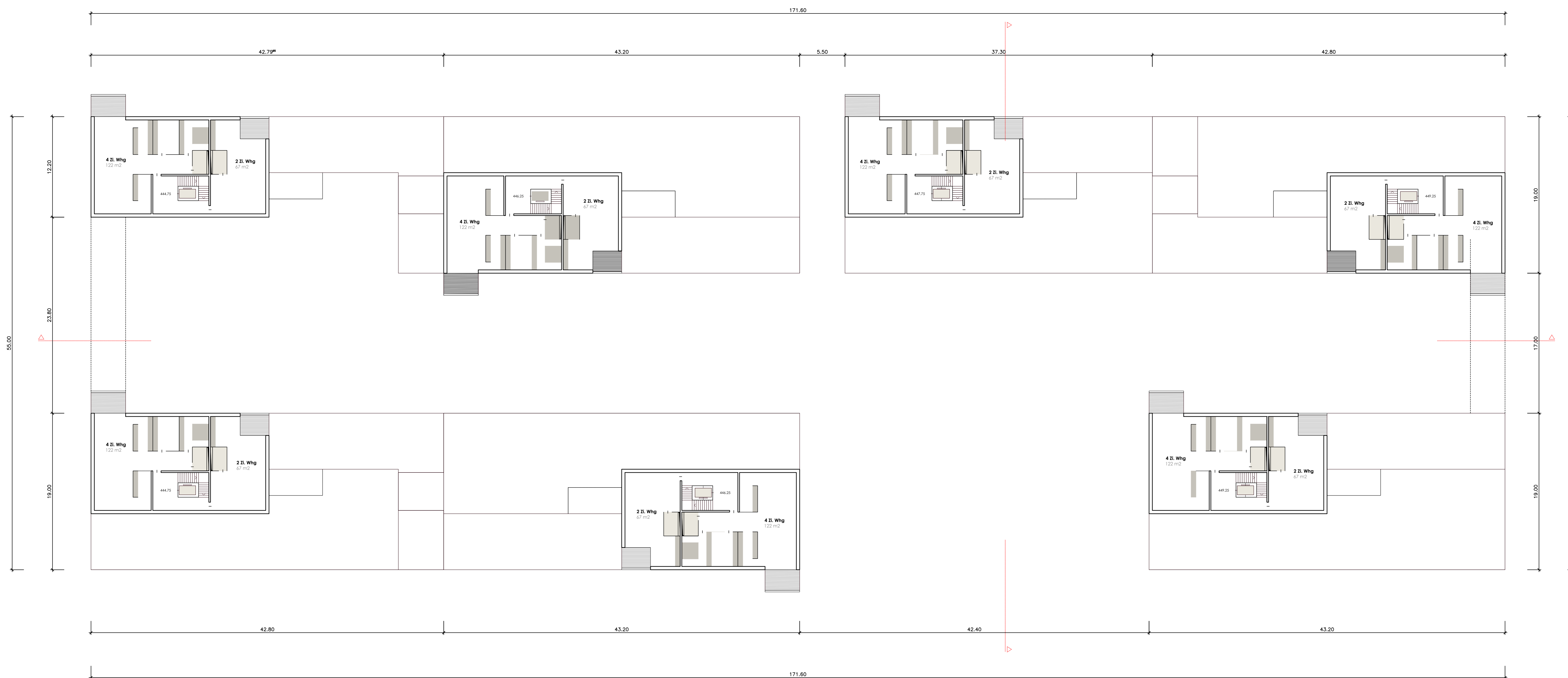

Grundriss Dachgeschoss 1:200

VORENTWURF	
PROJEKT Bebauungsplan "Fallenbrunnen 16" Friedrichshafen	
BAUHERR Städtische Wohnungsbaugesellschaft Friedrichshafen mbH Heinrich-Heine-Str. 9 88045 Friedrichshafen FON: 07541 / 922 740 FAX: 07541 / 922 747	
PLANUNG HARTER + KANZLER Architekten Gretherstr. 8 79098 Freiburg FON: 0761 / 150 669 0 FAX: 0 761 / 150 669 30	
PLAN Vorhabenbezogener Bebauungsplan "Fallenbrunnen 16", Friedrichshafen	
Projekt-Nr. 18.304.3_BFS	Plannummer Index 106
Plangröße in mm A0 1189 x 841	Plandatum 03.04.2018
Datum BFS_Plane_Vorentwurf.dwg	Gezeichnet AB

