

Lageplan | Dachaufsicht 1/500

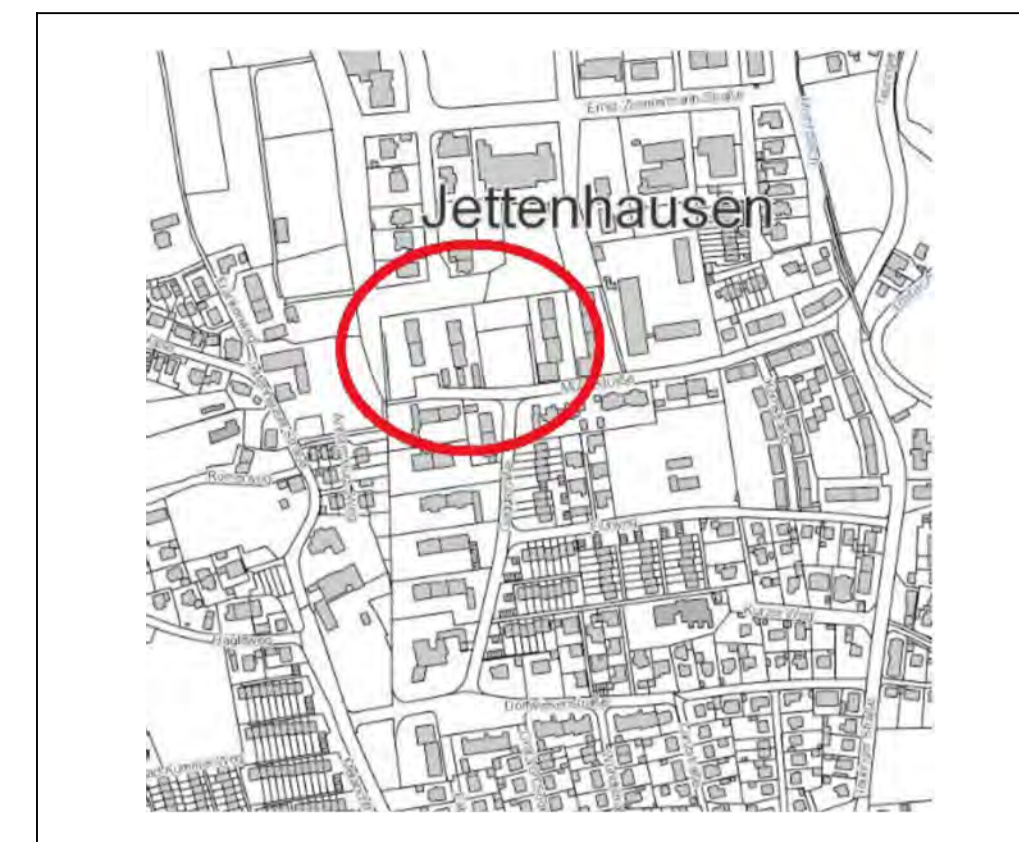

Lage



Modellfotos

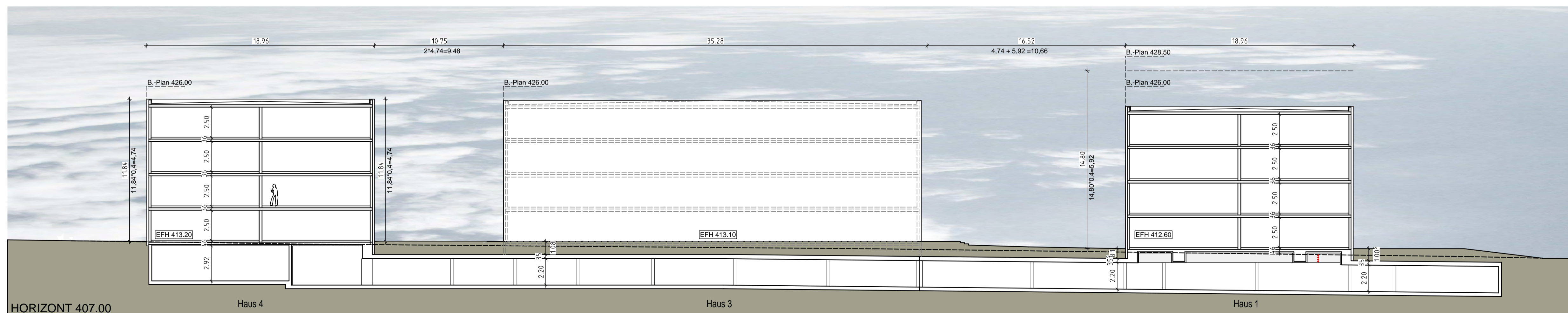

HORIZONT 407.00  
Längsschnitt A-A'



HORIZONT 407.00  
Strassenabwicklung



Projekt:

Vorhaben- und  
Erschließungsplan  
zum vorhabenbezogenen  
Bebauungsplan Nr. 214  
Müllerstraße Nordwest

Bauherr:  
Postbaugenossenschaft

Baden-Württemberg eG  
Fürststrasse 5  
72072 Tübingen

Datum.: gez.:

25.01.2018 TB

Zeichn.-Nr.: Index:

Blatt 2 -

Maßstab: 1:200

Planinhalt:

TIEFGARAGE /  
UNTERGESCHOSS

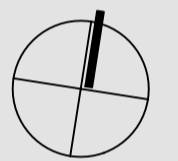

DOLDE+  
MÜLLER  
PARTNER

ARCHITEKTUR-UND  
SACHVERSTÄNDIGENBÜRO

Dolde + Müller - Partner

ARCHITEKTUR - UND  
SACHVERSTÄNDIGENBÜRO  
DÜRERSTR. 30/1,  
72636 FRICKENHAUSEN  
TELEFON: 07025/909260  
FAX: 909262



Vorhaben- und Erschließungsplan zum vorhabenbezogenen Bebauungsplan Nr. 214 Müllerstraße Nordwest

Bauherr: Postbaugenossenschaft

Baden-Württemberg eG  
Fürststrasse 5  
72072 Tübingen

Datum.: 25.01.2018

gez.: TB

Zeichn.-Nr.: Blatt 3

Index: -

Maßstab: 1:200

Planinhalt:

ERDGESCHOSS MIT AUSSENANLAGEN

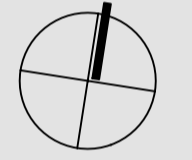

DOLDE+MÜLLER PARTNER

ARCHITEKTUR- UND SACHVERSTÄNDIGENBÜRO

Dolde + Müller - Partner

ARCHITEKTUR - UND SACHVERSTÄNDIGENBÜRO  
DÜRERSTR. 30/1,  
72636 FRICKENHAUSEN  
TELEFON: 07025/909260  
FAX: 909262



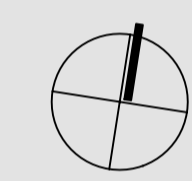

Flurstück Nr. 1012

Flurstück Nr. 1009

Flurstück Nr. 1009/1

Bbl. Nr. 1008  
153 qm

Weg 1011

Gar

Gar.

Whs. 27

Whs. 25

Gar

Flurstück Nr. 1007

Whs. 15

Whs. 17

Müllerstraße

HAUS 4

HAUS 3

HAUS 2

HAUS 1





DOLDE+  
MÜLLER  
PARTNER

ARCHITEKTUR- UND  
SACHVERSTÄNDIGENBÜRO

Dolde + Müller - Partner  
ARCHITEKTUR - UND  
SACHVERSTÄNDIGENBÜRO  
DÜRERSTR. 30/1,  
72636 FRICKENHAUSEN  
TELEFON: 07025/909260  
FAX: 909262



